

UW AANGIFTE

Vanaf 6 januari 2020 kunt u uw aangifte over 2019 indienen in PackTool. U doet aangifte over het gewicht van de verpakkingen die u in 2019 als producent/importeur op de Nederlandse markt heeft gebracht, daaronder vallen ook de toegevoegde verpakkingen. Ook over de verpakkingen van geïmporteerde producten of grondstoffen die door (of namens) u worden verwijderd doet u aangifte. U heeft hier voor tot en met 31 maart 2020 de tijd.

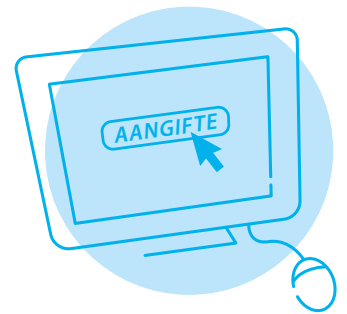

VERGEET DE TRANSPORT-VERPAKKINGEN NIET

Regelmatig wordt vergeten om de gewichten van de transportverpakkingen mee te nemen in de aangifte. Zoals tyrap, hoeklatten, wikkelfolie of een pallethoed voor het verzenden van goederen naar Nederlandse afnemers. U geeft deze aan onder de betreffende materiaalsoort.

RECYCLING VAN VERPAKKINGEN WEER GESTEGEN

Het Afvalfonds Verpakkingen heeft de taak om jaarlijks namens het verpakkende bedrijfsleven te rapporteren aan de overheid over het behalen van de vastgelegde recyclingdoelstellingen. Deze rapportage stellen wij o.a. op aan de hand van uw gegevens over de op de markt gebrachte verpakkingen. Daarnaast ontvangen wij de gegevens van gemeenten en afvalbedrijven over het ingezamelde verpakkingsafval. In 2018 is 79% van alle op de markt gebrachte verpakkingen gerecycled. Dat is ruim boven de (in het Besluit Verpakkingen opgenomen) Nederlandse doelstelling van 70%. Ook laten we hiermee de EU-doelstelling van 55% ver achter ons. U kunt dit nalezen op onze [website](#).

MEEST RECENTE BESCHIKKING FISCAL EENHEID OMZETBELASTING

Als uw bedrijf onderdeel is van een fiscale eenheid voor de omzetbelasting, dan moet u namens de gehele fiscale eenheid aangifte bij ons doen. Behoort uw onderneming tot een fiscale eenheid omzetbelasting en heeft u dit nog niet bij ons aangegeven en doet u daarom zelfstandig aangifte? Dit is niet juist. U dient daarom bij ons aan te geven onder welke fiscale eenheid uw bedrijf valt, inclusief de samenstelling van de fiscale eenheid.

Voor een juiste en volledige registratie van uw gegevens in ons systeem hebben wij de meest recente beschikking omzetbelasting betreffende 'het aanmerken fiscale eenheid omzetbelasting' van u nodig. Daarop staat tevens uit welke ondernemingen deze bestaat. Het kan zijn dat het een en ander in uw bedrijf is gewijzigd de afgelopen tijd. Daarom vragen wij u de meest recente beschikking van uw fiscale eenheid voor de omzetbelasting, waarop de ondernemingen van de fiscale eenheid staan die daartoe behoren, naar ons toe te sturen.

Deze beschikking heeft u ontvangen van de Belastingdienst. U kunt de beschikking sturen per mail: info@afvalfondsverpakkingen.nl of per post: Postbus 1266, 2260 BG Leidschendam.

IS HET GEWICHT VAN DE VERPAKKING NOG JUIST?

Tijdens onze controles van aangiften wegen we verpakkingen van artikelen. We zien daarbij dat bedrijven vaak vertrouwen op de informatie van de leveranciers of op de in het verleden vastgestelde gewichten van de verpakkingen. In de praktijk blijkt dat de opgaven van leveranciers niet altijd juist zijn en verpakkingen door de jaren heen van samenstelling en gewicht wijzigen. U kunt verrassingen voorkomen door jaarlijks een aantal verpakkingen opnieuw te wegen. Wij adviseren de weegresultaten te bewaren en de weging vast te leggen met een foto.



GEEF OOK EENMALIGE LOGISTIEKE HULPMIDDELEN AAN

Ook de éénmalige logistieke hulpmiddelen dient u aan te geven. U geeft deze aan onder de betreffende materiaalsoort. Deze kilo's zijn onbelast en tellen niet mee voor de aangiftedrempel van 50.000 kilo. Wij hebben deze gegevens nodig voor de monitoringsrapportage aan de overheid. Alle eenmalige logistieke hulpmiddelen vindt u op deze lijst. Maakt u deel uit van de groente- en fruitbranche en heeft u een akkoordverklaring ingediend, dan hoeft u deze éénmalige logistieke hulpmiddelen niet aan te geven. Het GroentenFruit Huis draagt zorg voor de opgave van de éénmalige logistieke hulpmiddelen voor de gehele branche. Alle logistieke hulpmiddelen vindt u op [deze](#) lijst.

Let op: transportverpakkingen als wikkelfolie en hoeklatten worden niet als eenmalig logistiek hulpmiddel gezien maar belast als verpakking.

TARIEF BIODEGRADEER- BAAR KUNSTSTOF AFGESCHAFT

Met ingang van 1 januari 2019 is het lagere tarief voor biodegradeerbaar kunststof afgeschaft. Dit betekent dat u deze verpakkingen nu niet meer apart opgeeft, maar opneemt onder de rubriek kunststof. Het kunststof breekt niet snel genoeg af in de composteerinstallaties en blijft in de compost achter. Bij het overige kunststof verpakingsafval kan de aanwezigheid van biodegradeerbaar kunststof van invloed zijn op de kwaliteit van het recycalaat. Biologisch afbreekbaar plastic moet daarom voorlopig bij het restafval worden weggegooid. Dit heeft ons doen besluiten het lagere tarief af te schaffen.

LET OOK OP 'ONTDOEN BIJ IMPORT'

Over de verpakkingen van geïmporteerde producten of grondstoffen, die door (of namens) u worden verwijderd, is Afvalbeheersbijdrage verschuldigd, ongeacht of het product uiteindelijk op de Nederlandse of buitenlandse markt wordt afgezet. Denk bijvoorbeeld aan wikkelfolie en hoeklatten rond pallets en zakken rondom zakgoed. Tijdens de controles van aangiften blijkt dat regelmatig wordt vergeten om deze verpakkingen mee te nemen in de aangifte. Ons advies: loop voor u uw aangifte indient de productielocatie en/of het magazijn nog eens door om na te gaan of u deze verpakkingen niet over het hoofd heeft gezien.

KUNSTSTOFTARIEF VOOR INDIRECTE EXPORT GEWIJZIGD

Als gevolg van de invoering van een gedifferentieerd tarief voor kunststof is ook het kunststof tarief voor indirecte export gewijzigd. Voor 2019 is het kunststof tarief voor indirecte export vastgesteld op € 0,58 per kilo. Ter beperking van administratieve lasten en gelet op het uitgangspunt van praktische uitvoerbaarheid en controleerbaarheid is gekozen voor een gecorrigeerd kunststof tarief in de vorm van een gewogen gemiddelde i.p.v. te werken met twee tarieven (€ 0,64 en € 0,38 per kilo).

TARIEFDIFFERENTIATIE KUNSTSTOF VERPAKKINGEN

Voor goed uit te sorteren en te recyclen vormvaste kunststof verpakkingen met een positieve marktwaarde na sortering geldt in 2019 een lager tarief van € 0,38 per kilo. Een belangrijke voorwaarde voor de toepassing van het lagere tarief is dat u bij ons een onderbouwd verzoek indient voor de tarief-differentiatie. Is uw verzoek tot deelname aan de regeling goedgekeurd? Dan kunt u de verpakkingen die hiervoor in aanmerking komen apart opgeven in PackTool. De tariefdifferentiatie kunststof is vastgelegd in de Regeling Tariefdifferentiatie Kunststof die u hier vindt op onze website.

Let op: Een verzoek tot deelname kan gedaan worden uiterlijk op 31 december van het kalenderjaar waarop het verzoek betrekking heeft. Het recht op deelname over het kalenderjaar 2019 vervalt aldus op 1 januari 2020, enzovoorts.



Afvalfonds | Verpakkingen